



Clínica Oftalmológica Pasteur

Clínica Oftalmológica Pasteur Vitacura

Av. Luis Pasteur 5917 – Vitacura



HORARIOS DE ATENCIÓN

CONSULTAS

lunes a viernes 08:00 a 20:00 hrs.

sábado: 09:00 a 14:0 hrs.

TECNOLOGÍA MÉDICA

lunes a viernes: 08:00 a 19:00 hrs.

sábado: 09:00 a 14:0 hrs.

URGENCIA VITACURA

Servicio de urgencia 24/7

INFRAESTRUCTURA VITACURA

- Box de consultas 16
- Pabellones 4
- Salas de exámenes 5

Clínica Oftalmológica Pasteur Providencia

Padre Mariano 114 – Providencia



Clínica Oftalmológica Pasteur Providencia

Padre Mariano 210 – Providencia



HORARIOS DE ATENCIÓN

CONSULTAS

lunes a viernes 08:00 a 20:00 hrs.

TECNOLOGÍA MÉDICA

lunes a viernes: 08:00 a 19:00 hrs.

INFRAESTRUCTURA

- Box de consultas 11
- Salas de exámenes 2

Centro Médico Fundación

Profesora Amanda Labarca 70 – Stgo. Centro

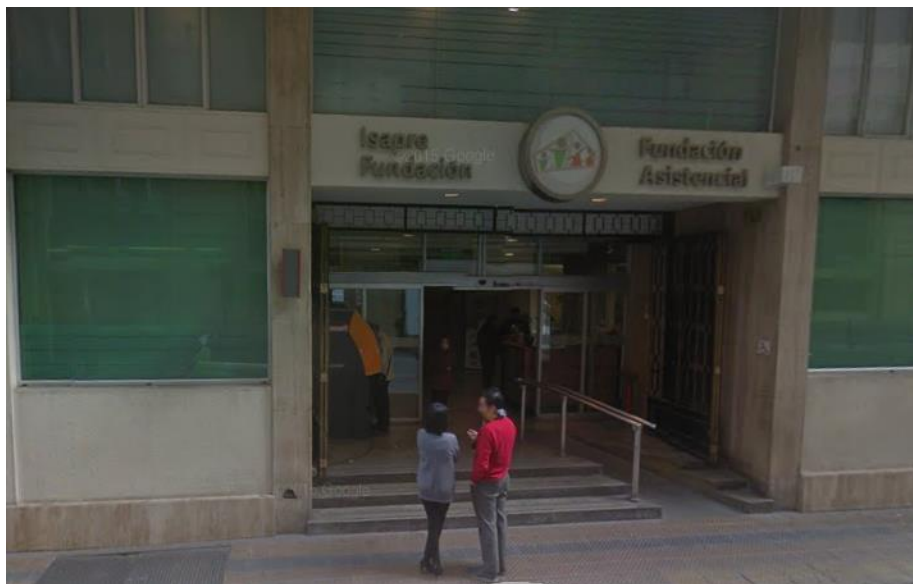

INFRAESTRUCTURA

- Box de consultas 1
- Salas de exámenes 1

HORARIOS DE ATENCIÓN

CONSULTAS

lunes a viernes 08:00 a 20:00 hrs.
sábado 9:00 a 14:00 (INDISA)

TECNOLOGÍA MÉDICA

lunes a viernes: 08:00 a 20:00 hrs.
sábado 9:00 a 14:00 (INDISA)

URGENCIA INDISA

Servicio de urgencia 24/7

Clínica Indisa

Los Españoles 1855 – Providencia



INFRAESTRUCTURA

- Box de consultas 4
- Salas de exámenes 1

CENTRO OFTALMOLÓGICO
PASTEUR IV REGIÓN

Clínica Elqui - Avda. El Santo 1475



LA SERENA - VI REGIÓN



VALDIVIA - X REGIÓN

Clínica Alemana - Beauchef 765

CENTRO OFTALMOLÓGICO
LASIK MAGALLANES

Enrique Abello 705



PUNTA ARENAS - XII REGIÓN

Prestaciones Médicas

Cirugías y Tratamientos

Inyecciones Intravitreas:

- AVASTIN
- LUCENTIS
- EYLIA
- OZURDEX

Oculoplástica

PRK

Cataratas

Cirugía vía Lagrimales.

Cross Linking

Estrabismo

Glaucoma

Injerto de Córnea

Lasik, Cirugía Refractiva

Pterigiión

Válvula de AHMED

Panfotocoagulación (Tratamiento)

Vitrectomía (Cirugía)

Patologías oculares

- Blefarochalasis
- Conjuntivitis
- Desprendimiento de Retina
- Retinopatía Diabética
- Enfermedad de Graves
- Pterigion
- Otros

Tecnología Médica

Laboratorio Clínico

Consultas

Urgencias

EQUIPO DE PROFESIONALES



Clínica oftalmología Luis Pasteur hoy día, es uno de los principales centros de oftalmología de nuestro país contando con un grupo de 60 profesionales médicos todos con subespecialidades.

Especialidades
Oftalmología General
Anestesista
Ecografía Ocular
Neurooftalmólogo
Oculoplástica
Polo Anterior - Córnea / Ecografía Ocular
Oftalmopediatra
Oftalmopediatra / Estrabismo
Polo Anterior - Córnea
Polo Anterior - Córnea / Oncología
Oncología Ocular
Retinólogo
Polo Anterior - Córnea / Glaucoma
Polo Anterior - Córnea / Uveitis
Oftalmopediatra

EQUIPO DE TECNOLOGIA MEDICA



Clínica oftalmología Luis Pasteur (Vitacura, Providencia, Indisa) cuenta con 10 tecnólogos médicos para atender a nuestros pacientes.

Equipamiento		
Vitacura Detalle Microscopio especular 530 IOL Master 700 Topografo OPD Scan III OCT+HRA spectralis Pentacam Paquimetro ultrasonico Perimetro Goldman Tonoref II Topolyzer Visucam Tonometro	Providencia Detalle Campimetro visual HFA 750i Iol Master 5.4 Tonometro OCT Cirrus Pentacam Paquimetro ultrasonico Tonometro	Indisa Detalle Campimetro visual HFA 750i Perimetro Goldman Autorefractometro Paquimetro ultrasonico Tonometro

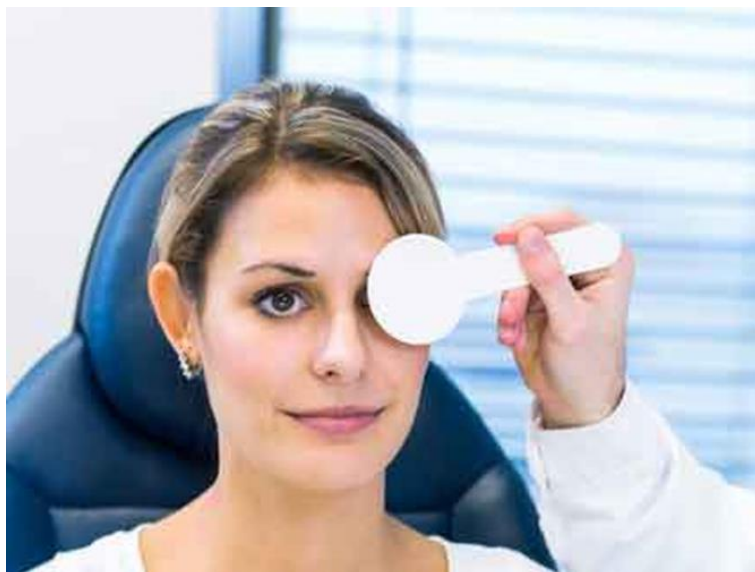

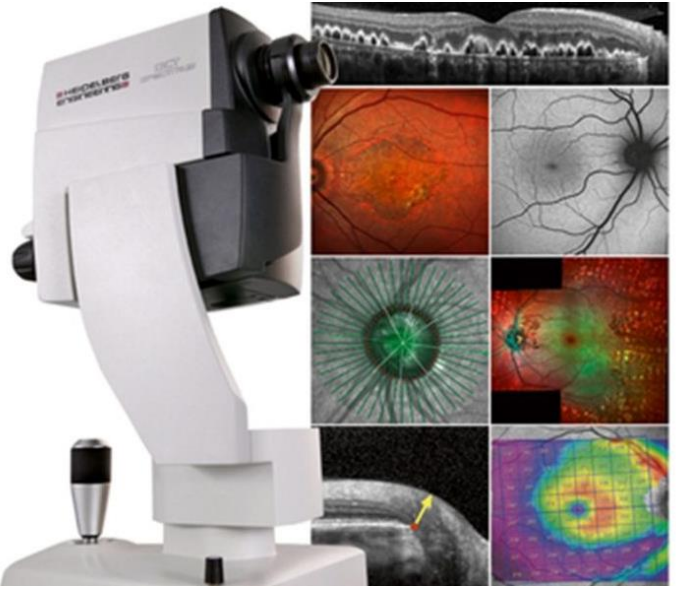

OCT Spectralis



Campimetria Computarizada

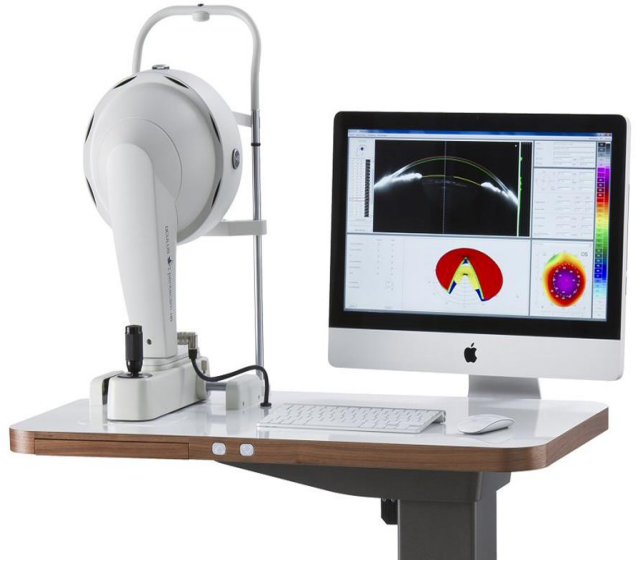

Pentacam



IOL Master



Topografo Corneal OPD Scan III

CONVENIOS COMERCIALES

Convenios Comerciales



- Pago por excedentes.
- Pago de cuentas por cobertura, retiro de bonos en línea.
- Ges: Prestador Preferente en Trauma Ocular & Estrabismo.
- Preparando oferta para 4 GES durante Jul a Ago.



- Pago por excedentes.
- Pago de cuentas por cobertura, retiro de bonos en línea.
- Planes Preferentes en planes U. De Los Andes- Indisa.
- Ges: Todas las Patologías (6)
- Plan preferente Alemana.



- Pago por excedentes.
- Pago de cuentas por cobertura, retiro de bonos en línea.
- Planes Preferentes en planes Clínica Alemana-Clinica Indisa-Clinica Las Condes.
- Ges: Cataratas, estrabismo, trauma ocular, vicios de refracción



Convenios Comerciales

- Pago por excedentes.
- Ges: Prestador Preferente en Trauma Ocular.
 - ✓ Todas las Patologías (6)
- Se mantienen valores en convenio para el pago de prestaciones.
- Incorpora a clínica Pasteur como prestador preferente RM.
- Plan de trabajo (Nueva Más Vida) prestador preferente con planes nuevos de salud.



- Pago por excedentes.
- Licitación obtenida en lásik, Planes Clínica Alemana.
- Pago de cuentas por cobertura, retiro de bonos en línea.
- Ges: Prestador Preferente en Trauma Ocular.



- Pago por excedentes.
- Ges: R. Diabética y Trauma Ocular.
- Convenio prestador preferente Isapre Rio Blanco.



- Cirugías Oftalmológicas con convenio PAD:
100% cobertura (Solo afiliados a FONASA).

- Cirugía Refractiva de cornea con convenio PAD

- Código : 2501033
- Valor total : \$ 812.630
- Cobertura Fonasa : \$ 406.320
- % Bonificación : 50%
- % Bonificación BCI : 50%
- **Copago paciente : \$ 0**

- Cataratas PAD (No incluye lente intraocular)

- Código: 2501021
- Valor total : \$ 939.982
- Copago Asegurados : \$ 469.982
- % Bonificación : 50%
- % Bonificación BCI : 50%
- **Copago paciente : \$ 0**

Todas las prestaciones Libre Elección en nivel FNS 3

www.pasteur.cl

Call Center: 22 520 5900



Clínica Oftalmológica Pasteur